

**G 16**

**F-11**

Rear brake master cylinder  
 Maître cylindre de frein arrière  
 Hinterradbremse-Hauptzylinder  
 Cilindro mastro trasero

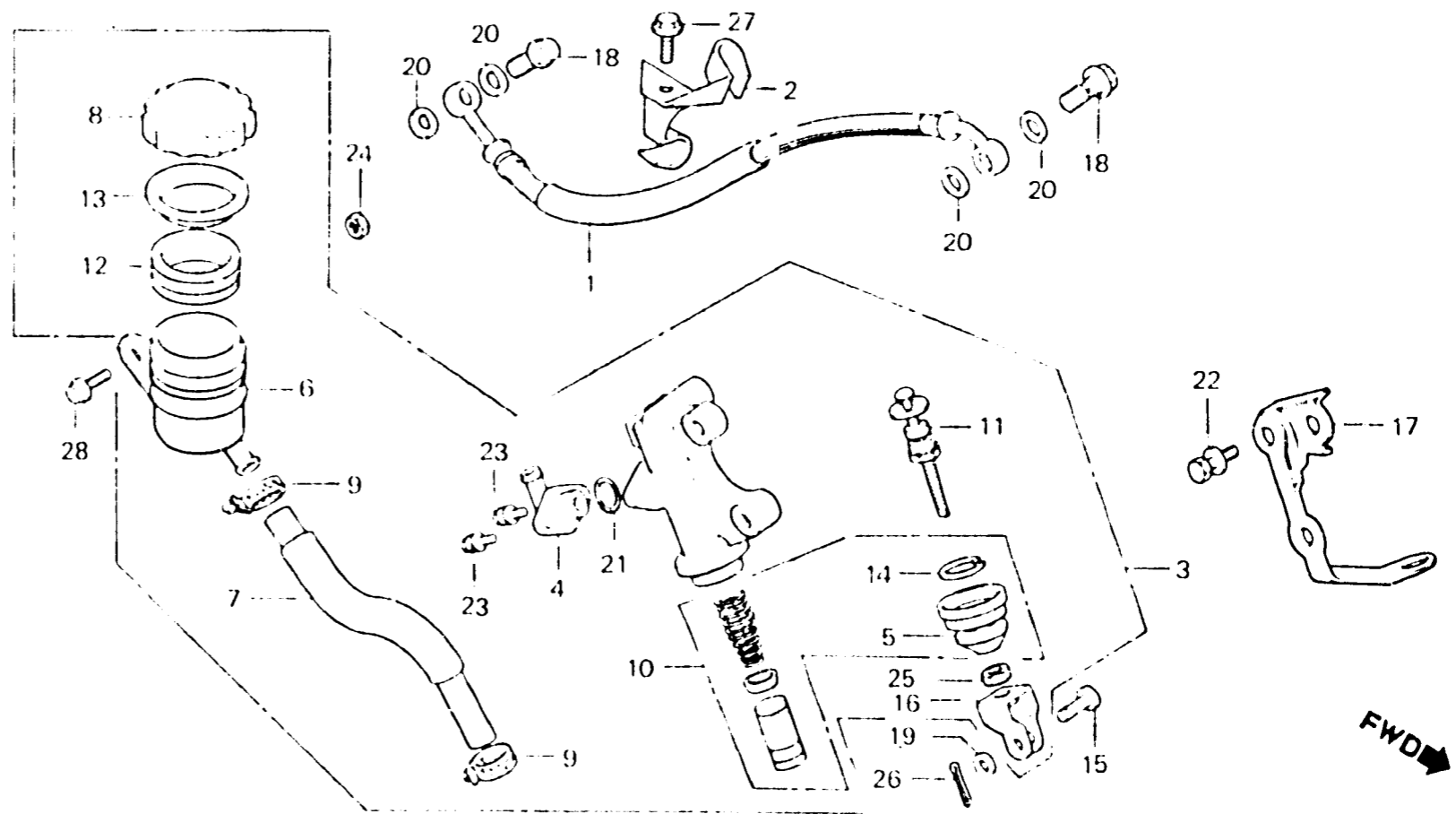

BMAG-31

| Item d'entretien | T.D.R. | N° de réf. | N° de pièce    | Description                  | N° de requis<br>CBX400<br>Fc F2c | N° de série | Code de zone |
|------------------|--------|------------|----------------|------------------------------|----------------------------------|-------------|--------------|
|                  |        | 16         | 46504-445-771  | JOINT DE ETRIER DE FREIN     | 1 1                              |             |              |
|                  |        | 17         | 50146-MA6-000  | APPUI D'INTERRUPTEUR D'ARRET | 1 1                              |             |              |
|                  |        | 18         | 90145-961-000  | BOULON D'HUILE, 1GX22        | 2 2                              |             |              |
|                  |        | 19         | 90501-310-000  | RONDELLE, 7X12               | 1 1                              |             |              |
|                  |        | 20         | 90545-300-000  | RONDELLE DE BOULON D'HUILE   | 4 4                              |             |              |
|                  |        | 21         | 91212-422-006  | JOINT TORIQUE, 14.8X2.4      | 1 1                              |             |              |
|                  |        | 22         | 93491-08012-07 | RONDELLE A BOULON, 8X12      | 1 1                              |             |              |
|                  |        | 23         | 93893-04012-18 | VIS A TETE A RONDELLE, 4X12  | 2 2                              |             |              |
|                  |        | 24         | 94001-06000-0S | ECROU HEX., 6MM              | 1 1                              |             |              |
|                  |        | 25         | 94002-08000-0S | ECROU HEX., 8MM              | 1 1                              |             |              |
|                  |        | 26         | 94201-16150    | GOUPILLE FENDUE, 1.6X15      | 1 1                              |             |              |
|                  |        | 27         | 95700-06010-10 | BOULON DE BRIDE, 6X10        | 1 1                              |             |              |
|                  |        | 28         | 95700-06014-08 | BOULON DE BRIDE, 6X14        | 1 1                              |             |              |