

Bloque N.º

F-21

Instalación eléctrica

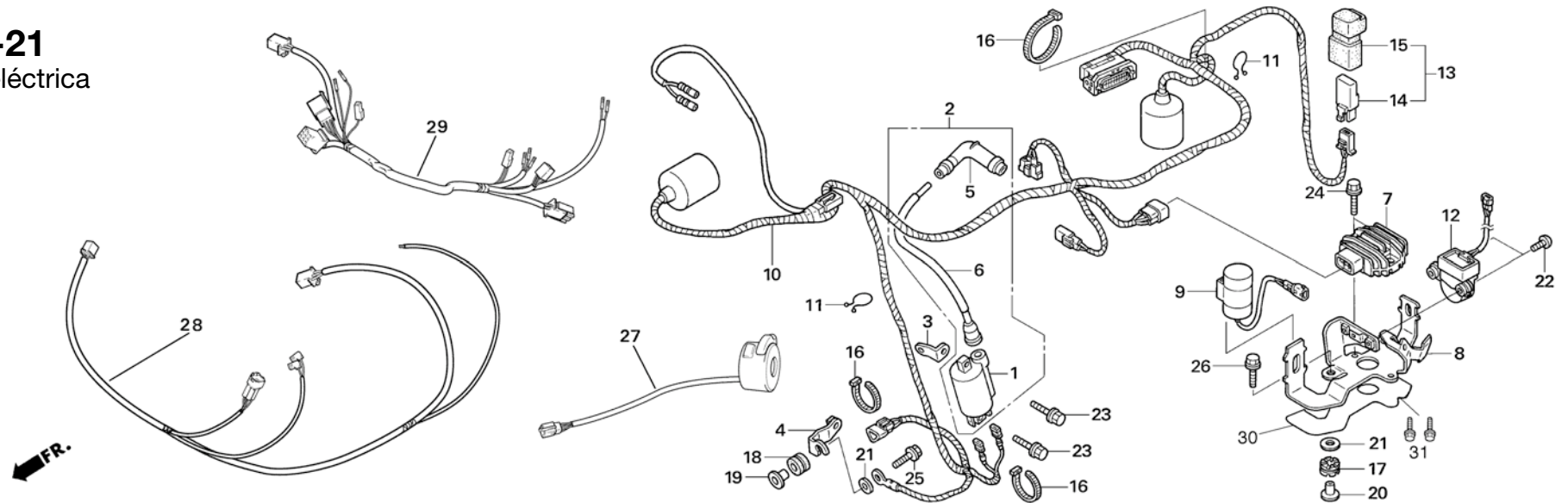

| Nº Ref. | Nº Pieza | Descripción | Cant. '09 | Nº Ref. | Nº Pieza | Descripción | Cant. '09 |
|---------|---------------|--|-----------|---------|----------------|---|-----------|
| 1 | 30500-ML7-013 | BOBINA DE ENCENDIDO COMP. | 1 | 17 | 77208-KW7-900 | SILENT-BLOCK B. | 3 |
| 2 | 30510-NN4-000 | CONJ. BOBINA DE ENCENDIDO. | 1 | 18 | 80101-028-940 | GOMA DE AJUSTE DE VELOCÍMETRO. | 1 |
| 3 | 30513-NN4-000 | SOPORTE SUPERIOR DE LA BOBINA DE ENCENDIDO ... | 1 | 19 | 83601-357-000 | CASQUILLO DE AJUSTE DE LA CUBIERTA. | 1 |
| 4 | 30514-NN4-000 | SOPORTE INFERIOR DE LA BOBINA DE ENCENDIDO ... | 1 | 20 | 90501-425-000 | CASQUILLO 6,2X12. | 3 |
| 5 | 30700-KA2-013 | PIPA DE BUJÍA. | 1 | 21 | 90525-030-000 | ARANDELA B DE SOPORTE DEL MANILLAR. | 4 |
| 6 | 30731-NN4-000 | CONJUNTO DE CABLE DE ALTA TENSION. | 1 | 22 | 93500-04020-0A | TORNILLO 4X12. | 2 |
| 7 | 31600-NN4-003 | CONJUNTO REGULADOR/RECTIFICADOR. | 1 | 23 | 96001-06018-00 | TORNILLO DE REBORDE 6X18. | 2 |
| 8 | 31605-NN4-G10 | SOPORTE. | 1 | 24 | 96001-06020-00 | TORNILLO DE REBORDE 6X20. | 2 |
| 9 | 31700-NN4-003 | CONJ. DE UNIDAD CONDENSADOR. | 1 | 25 | 96001-06022-00 | TORNILLO DE REBORDE 6X22. | 1 |
| 10 | 32100-NN4-G10 | INSTALACIÓN ELÉCTRICA (ED, 2E). | 1 | 26 | 96001-06022-00 | TORNILLO DE REBORDE 6X22. | 3 |
| 11 | 32171-GF9-621 | CIRCLIP. | 2 | 27 | 35150-NN4-C10 | CONJUNTO INTERRUPTOR, LUCES. | 1 |
| 12 | 35160-NN4-030 | CONJ. SENSOR DEL ÁNGULO DE INCLINACIÓN. | 1 | 28 | 32102-NN4-C10 | INSTALACIÓN ELÉCTRICA (CHASIS) (ED, 2E). | 1 |
| 13 | 38500-GC7-612 | CONJ. DE RELÉ DE ARRANQUE. | 1 | 29 | 32101-NN4-G10 | INSTALACIÓN ELÉCTRICA (FARO) (ED, 2E). | 1 |
| 14 | 38501-GN2-014 | RELÉ DE ARRAQUE COMP. (4P). | 1 | 30 | 31606-NN4-G10 | AISLANTE SOPORTE. | 1 |
| 15 | 38506-GC7-611 | GOMA PROTECTORA. | 1 | 31 | 96001-0600-800 | TORNILLO 6x8 mm. | 2 |
| 16 | 61312-NN2-900 | BRIDA. | 1 | | | | |