

M-6

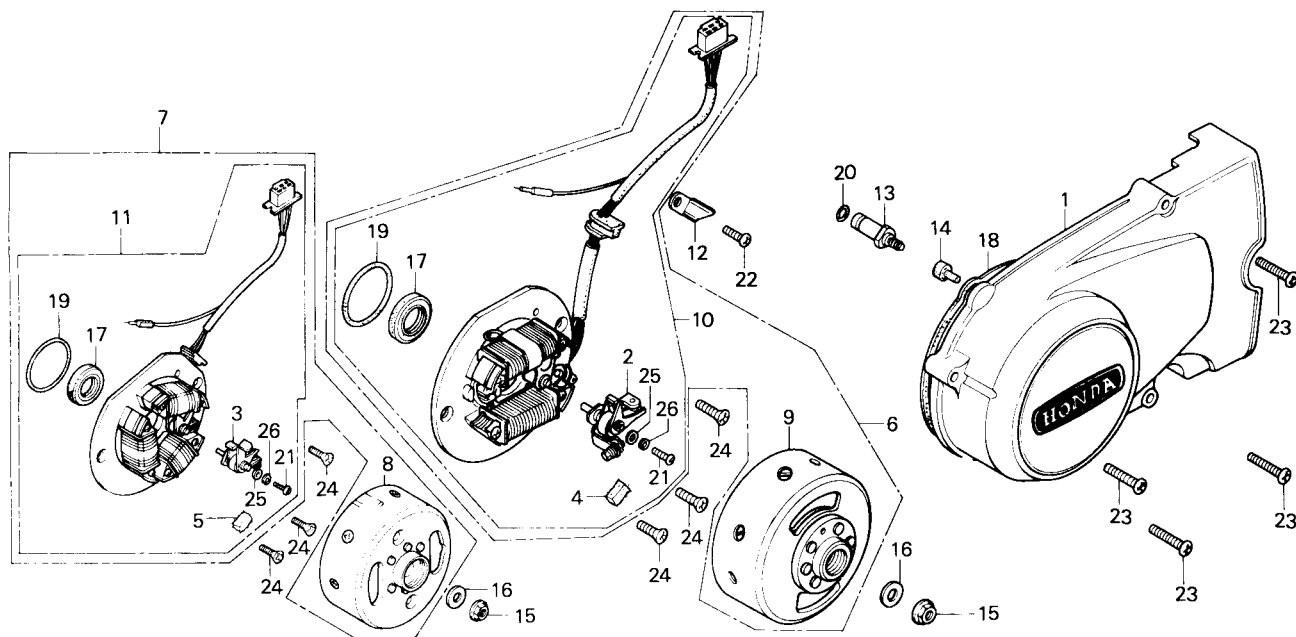

- TAMPA LATERAL ESQUERDA DO MOTOR
- ALTERNADOR

REF. N°	COD-PRO	N° DA PEÇA	DESCRIÇÃO	NOTA	QUANT. CG125 ALCOOL	TMO	ÍNDICE	N° DE SÉRIE OU OBSERVAÇÕES
1	B6646	11341-397-960	TAMPA LATERAL ESQ., MOTOR		1	0,1		
2	01082	30202-041-004	PLATINADO (ND)		1	0,7		
3	01090	30202-397-005	PLATINADO (HITACHI)		1	0,7		
4	01104	30205-041-004	FILTRO DE LUBRIFICAÇÃO (ND)		1			
5	01112	30205-041-005	FILTRO DE LUBRIFICAÇÃO (HITACHI)		1			
6	A4427	31100-397-024	ALTERNADOR COMP.(ND)		1	0,7		
7	B0060	31100-397-025	ALTERNADOR COMP. (HITACHI)		1	0,7		
8	B9602	31110-397-005	ROTOR DO ALTERNADOR (HITACHI)		1			
9	A4419	31110-397-024	ROTOR DO ALTERNADOR (ND)		1			
10	01163	31120-397-014	ESTATOR COMP. (ND)		1	0,7		
11	A9844	31120-397-025	ESTATOR COMP.(HITACHI)		1	0,7		
12	01180	32976-107-000	PRENDEDOR DA FIAÇÃO		1			
13	01198	35750-001-020	INTERRUPTOR, NEUTRO		1	0,3		
14	B7278	35752-397-000	BORRACHA, INTERRUPTOR DO NEUTRO		1			
15	L1488	90231-397-000	PORCA, TRAVA, 12mm		1			
16	01228	90437-611-000	ARRUELA, LISA, 12mm		1			
17	01236	91216-397-005	RETENTOR DE ÓLEO, 22x35x7		1	0,9		
18	A8627	91302-355-000	GUARNIÇÃO, TAMPA LATERAL ESQ.		1			
19	01252	91303-397-000	ANEL DE VEDAÇÃO, 45x2,5		1			
20	G9820	91312-107-000	ANEL DE VEDAÇÃO, 7x1,7		1			
21	01279	93500-04010-0A	PARAFUSO, PHILLIPS, 4x10		1			
22	K3710	93500-06012-0A	PARAFUSO, PHILLIPS, 6x12		1			
23	K3728	93500-06032-0A	PARAFUSO, PHILLIPS, 6x32		4			
24	G2010	93600-06016-0A	PARAFUSO, CABEÇA-CHATA, 6x16		3			
25	G2176	94101-04000	ARRUELA, LISA, 4mm		1			
26	06513	94111-04000	ARRUELA, PRESSÃO, 4mm		1			