ค้นหาข้อมูลอะไหล่ได้อย่างไร

ข อ้างอิงด้วย "ดัชนีหมายเลขอะไหล่"

ดัชนีหมายเลขอะไหล่

เลข	44712-KFM-901	F-11	45520-GW0-911	F-4	51410-KPH-901	F-8	53167-KFM-900	F-3-1
ค		F-11-1	45521-GW0-911	F-4	51412-GN5-901	F-8	53168-KFM-900	F-3
	44712-KPH-902	F 11	45530-471-831	F-4	51420-KPH-901	F-8		F-3-1
		F-11-1			51420-KPH-951	F-8	53171-KET-900	F-3
			46000		51425-GN5-901	F-8	53175-KET-900	F-3
	45000		46500-KPH-900	F-20	51437-KGH-901	F-8	53175-KET-921	F-4
-1	45100-KPH-900ZA	F-9	46513-KBP-900	F-20	51454-KEV-881	F-8	53205-KPH-901ZB	F-5
	45107-GE2-006	F-10	46514-MK4-000	F-20	51456-KPH-901	F-8	53205-KPH-901ZE	F-5
	45108-KPH-951	F-10			51466-065-901	F-8	53205-KPH-901ZJ	F-5
-1	45111-MAJ-G41	F-10	50000		51470-KPH-901	F-8	53205-KPH-901ZK	F-5
	45126-KPH-951	F-4	50100-KPH-900	F-30	51490-KGH-901	F-8	53205-KPH-901ZL	F-5
	45131-GE2-006	F-10	50301-GN5-901	F-6	51500-KPH-901	F-8	53205-KPH-951ZF	F-5
	45131-GZ0-006	F-10	50302-GN5-900	F-6	51500-KPH-951	F-8	53205-KPH-951ZH	F-5
	45132-166-016	F-10	50306-GN5-900	F-6	51520-KPH-901	F-8	53205-KPH-951ZJ	F-5
	45133-028-000	F-9	50381-KPH-900	F-28	51520-KPH-951	F-8	53206-KPH-901ZB	F-5
		F-12	50500-KPH-900	F-22			53206-KPH-901ZE	F-5
	45133-MA3-006	F-10	50512-KPH-900	F-22	52000		53206-KPH-901ZG	F-5
	45134-250-000	F-9	50523-KPH-900	F-22	52200-KPH-900ZA	F-23	53206-KPH-901ZH	F-5
		F-12	50524-397-000	F-22	52400-KPH-901	F-24	53206-KPH-901ZJ	F-5
	45145-KFM-900	F-9	50530-KPH-900	F-22	52485-088-901	F-24	53207-KPH-900	F-5
		F-12	50605-KPH-900	F-21	52485-GA7-003	F-24	53211-GN5-900	F-6
	45156-KPH-950	F-4	50610-KPH-900	F-21	52486-GA7-003	F-24	53212-GN5-900	F-6
	45157-KAN-850	F-4	50612-KPH-900	F-21			53214-GN5-900	F-6
	45215-KPH-951	F 10	50613-KFL-850	F-5	53000		53215-KPH-950	F-5
	45216-166-006	F-10		F-21	53100-KPH-900	F-5	53219-KPH-900	F-6
1	45250-KPH-951	F-10	50661-GN8-920	F-21	53104-KPH-950	F-5	53220-GN5-850	F-6

ค อ้างอิงด้วย "ดัชนีชื่ออะไหล่"

ดัชนีชื่ออะไหล่

หมวดบล็อค	รายละเอียด	หมวดบล็อค	รายละเอียด	หมวดบล็อค
F-20	ปลอกรองสปริงแกนสตาร์ท	E-17	ฝ	
F-22	ปลอกสลัก, 10x12	E-4	ฝาครอบกันฝุ่น	E-18
F-31		E-13	ฝาครอบกรองน้ำมันเครื่อง	E-6
F-31	ปลอกสลัก, 3x5	E-14	ฝาครอบกลาง	F-32
F-31	ปลอกสลัก, 8x12	E-2	ฝาครอบข้างหัวถังด้านขวา	F-32
F-31		E-5	ฝาครอบข้างตัวถังด้านซ้าย	F-32
F-29		E-8	ฝาครอบเครื่องด้านซ้าย	E-9
F-13		E-9	ฝาครอบเครื่องด้านซ้ายขึ้นหลัง	E-9
F-8		E-13	ฝาครอบด้านหน้า	F-32
F-8	ปลอกแฮนด์ด้านซ้าย	F-3	ฝาครอบตัวถังพื้นบน	F-32
F-3		F-3-1	ฝาครอบตัวล่าง	F-32
F-3-1	แปรงถ่าน	E-12	ฝาครอบท้ายด้านขวา	F-16
E-1			ฝาครอบท้ายด้านซ้าย	F-16
E-13	ผ		ฝาครอบบังลมด้านในด้านขวา	F-32
E-17	แผ่นประกบสเตอร์หน้า	E-15	ฝาครอบบังลมด้านในด้านซ้าย	F-32
F-19	แผ่นยกคลัทช์ทั้งชุด	E-5	ฝาครอบฝาสูบด้านซ้าย	E-1
F-32	แผ่นล็อคกระปุกเกียร์	E-15	ฝาครอบยาง	F-3
E-13	แผ่นล็อคตลับลูกปืน	E-15		F-3-1
F-28	แผ่นลูกเบี้ยวคลัทช์	E-5	ฝาครอบแฮนด์ด้านหน้า	F-5
E-11	แผ่นกั้น	E-4	ฝาครอบแฮนด์ด้านหลัง	F-5
F-13	แผ่นกันความร้อนฝาครอบเครื่องด้านขวา	E-5	ฝาปิดท้ายเบาะ	F-16
F-11	แผ่นกันท่อไอเสีย	F-19	ฝาปิดแบตเตอรี่	F-28
F-11-1	แผ่นกดคลัทช์	E-7	ฝาปิดกระปุกน้ำมันเบรค	F-4
F-29	แผ่นไดชะแหร่ม	F-4	ฝาปิดช่องสูจิบานะจดระเบิด	E-9
F-21	แผ่นบังคับไฟราวลิ้น	E-13	ฝาปิดช่องปรับตั้งวาล์ว	E-1
F-24	แผ่นถ้ำคลัทช์	E-7	ฝาปิดฝาครอบแฮนด์	F-5
F-7	แผ่นยึดพักเท้าหน้า	F-21	ฝาปิดรูบังโซ่	F-23
F-21	แผ่นยึดยางกดโซ่	E-3	ฝาปิดรูหมุนเพลาข้อเหวี่ยง	E-9
E-15	แผ่นยกคลัทช์	E-7	ฝาสูบทั้งชุด	E-1

ก อ้างอิงด้วย "ดัชนีภาพประกอบ"

หมวดตัวถัง

•หมายเลขข้างอิงในรูปภาพอาจจะแตกต่างจากเนื้อหาในเล่ม

F - 1

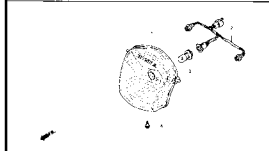

F - 2

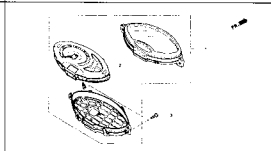

F - 3

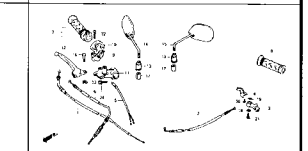

F - 3 - 1

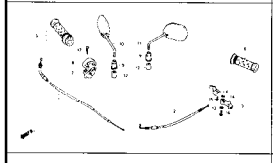

F - 4

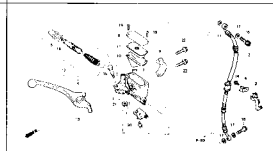

F - 5

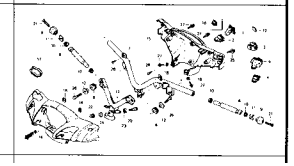

F - 5

แฮนด์บังคับเลี้ยว/ฝาครอบแฮนด์/สวิทช์

Handle Pipe/Handle Cover/Switch

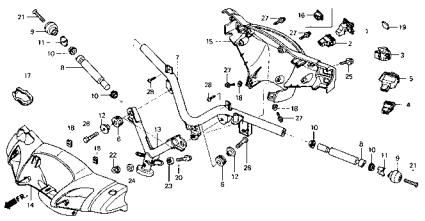

หัวข้อการบริการ	เวลาในการบริการ

ลำดับ	หมายเลขอะไหล่	ชื่ออะไหล่	NF125 125, D จำนวนที่ใช้	125M, MD จำนวนที่ใช้		รุ่นที่ใช้	หมายเลขเครื่อง
14	53205-KPH-901ZB	ฝาครอบแฮนด์ด้านหน้า รถสีบรอนซ์เงิน	1	1	COVER, HANDLE FR. *NH487M*	125, 125M	
	53205-KPH-901ZE	รถสีแดง	1	1	*R263*	125, 125M	
	53205-KPH-901ZJ	รถสีเขียว	1	1	*B173*	125, 125M	
	53205-KPH-901ZK	รถสีน้ำเงิน	1	1	*PB352*	125, 125M	
	53205-KPH-901ZL	รถสีดำ	1	1	*PB327*	125, 125M	
	53205-KPH-951ZF	รถสีบรอนซ์เงิน	1	1	*NH487M*	125D, 125MD	
	53205-KPH-951ZH	รถสีแดง	1	1	*R263*	125D, 125MD	
	53205-KPH-951ZJ	รถสีน้ำเงิน	1	1	*PB352*	125D, 125MD	
15	53206-KPH-901ZB	ฝาครอบแฮนด์ด้านหลัง รถสีบรอนซ์เงิน	1	1	COVER, HANDLE RR. *NH487M*		
	53206-KPH-901ZE	รถสีแดง	1	1	*R263*		
	53206-KPH-901ZG	รถสีเขียว	1	1	*B173*	125, 125M	
	53206-KPH-901ZH	รถสีน้ำเงิน	1	1	*PB352*		
	53206-KPH-901ZJ	รถสีดำ	1	1	*PB327*	125, 125M	
16	53207-KPH-900	ฝาปิดฝาครอบแฮนด์	1	-	CAP, HANDLE COVER		
17	53215-KPH-950	ซีลแม่ปั๊มเบรค	1	1	SEAL, MASTER CYLINDER	125D, 125MD	
18	64521-MN5-000	น็อตคลิ๊ป, 4 มม.	6	6	NUT, CLIP, 4MM		